

Regione Lazio

**DIREZIONE TRASPORTI, MOBILITÀ, TUTELA DEL TERRITORIO E
AUTORITÀ IDRAULICA, DEMANIO E PATRIMONIO**

Avvisi

Avviso 6 novembre 2025

**ALIENAZIONE IMMOBILE DI PROPRIETA' DELLA REGIONE LAZIO SITO IN MONTEROMANO -
LARGO FIUME, 2 FOGLIO 22 P.LLA 115 SUB 13 (LOTTO 1)**



**REGIONE
LAZIO**

DIREZIONE REGIONALE

TRASPORTI, MOBILITA', TUTELA DEL TERRITORIO E AUTORITA' IDRAULICA, DEMANIO E PATRIMONIO

AVVISO INTEGRALE DI ASTA PUBBLICA
ALIENAZIONE IMMOBILE DI PROPRIETA' DELLA REGIONE LAZIO
SITO IN MONTEROMANO – LARGO FIUME, 2
FOGLIO 22 P.LLA 115 SUB 13
(LOTTO 1)

La **Regione Lazio** come pubblicato sul BUR n. 89, suppl. 1, del giorno 28/10/2025, con D.D. n. G13835/2025, ai sensi del regolamento regionale 04 aprile 2012, n. 5 e ss.mm.ii.,

RENDE NOTO CHE

intende procedere all'alienazione dell'immobile di seguito dettagliatamente descritto, facente parte del programma di dismissione approvato con legge regionale 30 dicembre 2024, n. 23, recante "bilancio di previsione finanziario della Regione Lazio 2025-2027 che approva, all'art. 3, comma 1, lett. t) l'elenco dei beni immobili soggetti a valorizzazione/alienazione, ai sensi dell'articolo 58 del decreto-legge n. 112/2008 e dell'art. 1, comma 31, della legge regionale n. 22/2009.

L'asta verrà effettuata per l'immobile, la cui documentazione completa (planimetrie, foto, etc.) e i facsimile dei modelli di partecipazione che regolano le modalità di partecipazione e di svolgimento dell'asta, sono disponibili sul sito internet della Regione Lazio al seguente [link: https://www.regione.lazio.it/demanio-patrimonio/alienazioni/avvisi-vendita-aste-pubbliche](https://www.regione.lazio.it/demanio-patrimonio/alienazioni/avvisi-vendita-aste-pubbliche).

L'asta verrà espletata in forma tradizionale nel rispetto dei principi di sicurezza, accessibilità, tracciabilità, trasparenza e orientamento.

Le modalità e i criteri di svolgimento dell'asta sono disciplinati dal presente Avviso nonché dalle vigenti disposizioni di legge vigenti in materia.

1. DATI IDENTIFICATIVI IMMOBILE:

- Comune: Monteromano, largo Fiume n. 2
- Catasto: C.T. foglio 22 – particella 115 – sub. 13
- Superficie: 75,97 mq
- Stato occupazionale: libero
- Proprietà 100/100 Regione Lazio



**REGIONE
LAZIO**

DIREZIONE REGIONALE

TRASPORTI, MOBILITA', TUTELA DEL TERRITORIO E AUTORITA' IDRAULICA, DEMANIO E PATRIMONIO

2. DESCRIZIONE DELL'IMMOBILE

L'immobile è costituito da un locale al piano secondo e ha destinazione abitativa (cat. catastale A3). L'unità immobiliare in questione è inserita in un edificio costruito nel 1787, "restaurato" nel 1963 così come testimoniato da due targhe sovrastanti l'ingresso principale dello stabile. Con Decreto del 18/05/2007 l'edificio è stato vincolato ai sensi dell'Art. 10, comma 1, del D.lgs. 22 gennaio 2004, n°42. Il fabbricato è costituito da un blocco edilizio a pianta rettangolare, privo di spazi aperti interni e di sporgenze e si sviluppa su tre piani fuori terra con un piano di soffitte praticabili per una profondità limitata a 1.80 metri.

PIANTA PIANO SECONDO

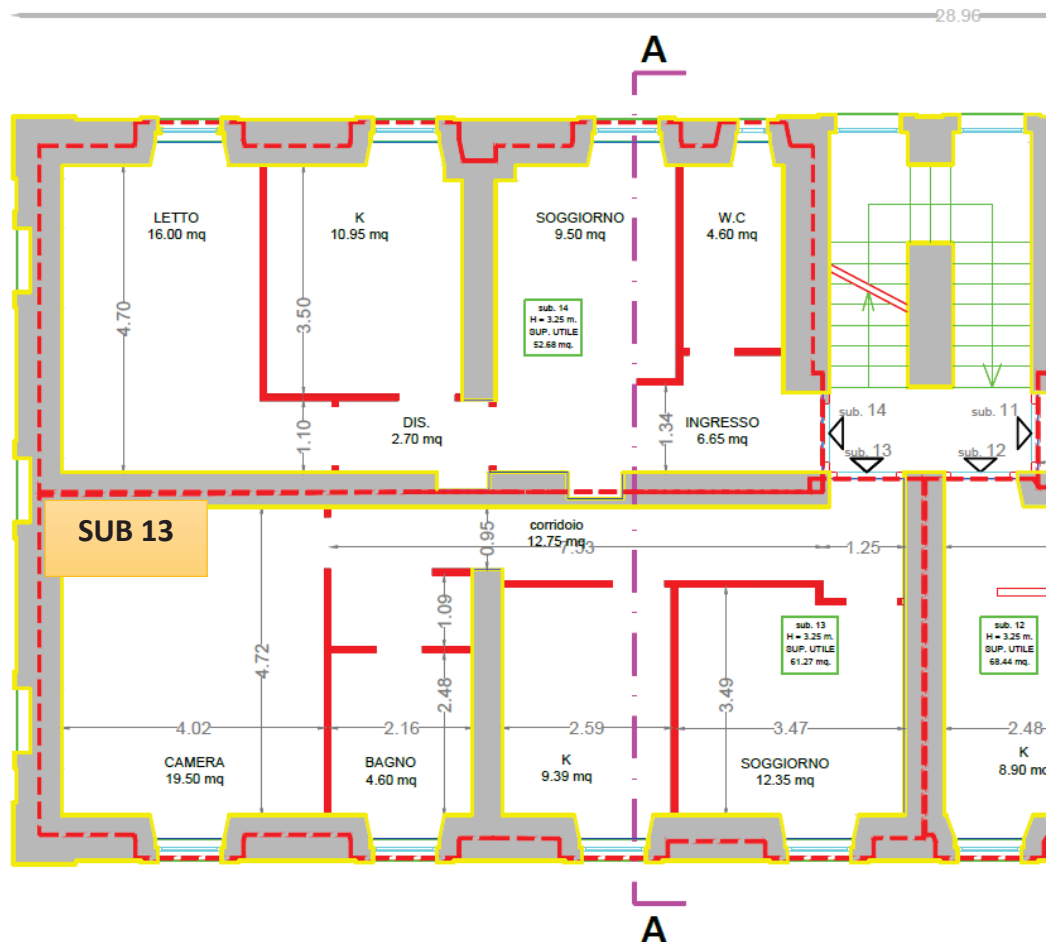

Via di Campo Romano 65
00173 ROMA

trasporti.territorio.demanio@pec.regione.lazio.it
protocollo@pec.regione.lazio.it
trasporti.territorio.demanio@regione.lazio.it
www.regione.lazio.it



**REGIONE
LAZIO**

DIREZIONE REGIONALE

TRASPORTI, MOBILITÀ, TUTELA DEL TERRITORIO E AUTORITÀ IDRAULICA, DEMANIO E PATRIMONIO

3. VALORE E DATA DI SVOLGIMENTO DELL'ASTA

Prezzo a base d'asta: € 27.440,36;

Deposito cauzionale: € 2.744,04;

Aumento minimo: l'offerta economica deve, a pena di esclusione, essere superiore di almeno euro 1,00 all'importo indicato nel presente Avviso quale base d'asta.

Data e ora inizio presentazione offerte segrete: 11/11/2025 ore 10.00.

Data e ora fine presentazione offerte segrete: 11/12/2025 ore 12.00.

Data e ora svolgimento asta: 12/12/2025 ore 11.30.

Referente regionale (anche ai fini della visita dell'immobile):

Federico De Angelis – e-mail federicodeangelis@regione.lazio.it – telefono 06.5168.5401/5836/6212

Data ed ora per le visite del terreno: previo appuntamento da concordare con il Referente regionale e da prenotare preventivamente tramite l'indirizzo e-mail sopra riportato.

4. MODALITÀ DI COMPILAZIONE E PRESENTAZIONE DELLE OFFERTE SEGRETE E DI COSTITUZIONE DELLE CAUZIONI

L'Offerta, a pena di esclusione, deve essere compilata in formato cartaceo e dovrà pervenire **entro le ore 12.00 del giorno 11/12/2025**, al seguente indirizzo: **Regione Lazio – Direzione Regionale "Trasporti, Mobilità, Tutela del Territorio e Autorità Idraulica, Demanio e Patrimonio" – via di Camporomano 65 – 00173 Roma - Edificio A5c.**

Il suddetto termine è perentorio, per cui saranno escluse le offerte pervenute, per qualsiasi motivo, oltre detto termine.

L'offerta dovrà pervenire in busta chiusa, non leggibile in trasparenza, controfirmata sui lembi o comunque in modo da poterne accertare l'integrità al momento dell'apertura e dovrà recare la seguente dicitura: **"PROCEDURA CONCORRENZIALE PER LA VENDITA IMMOBILE DELLA REGIONE LAZIO SITO NEL COMUNE DI MONTEROMANO (VT) LOTTO 1 - CONTIENE OFFERTA ECONOMICA – NON APRIRE"** e recare l'indirizzo dell'offerente completo del numero di telefono e dell'eventuale indirizzo di posta elettronica.

La busta contenente l'offerta può essere inviata:

- a. mediante servizio postale, a mezzo raccomandata con avviso di ricevimento o posta celere;
- b. a mano, anche mediante corrieri privati o agenzie di recapito. In tal caso, sarà possibile consegnare la busta a mano, nei giorni feriali dal lunedì al giovedì dalle ore 8:30 alle ore



DIREZIONE REGIONALE
TRASPORTI, MOBILITÀ, TUTELA DEL TERRITORIO E AUTORITÀ IDRAULICA, DEMANIO E PATRIMONIO

13:00 e dalle ore 14:30 alle ore 17:00 o il venerdì dalle ore 8:30 alle ore 14:00, presso

l'Ufficio Protocollo della Regione Lazio all'indirizzo sopra indicato.

L'invio della busta rimane a totale rischio e spese del mittente, restando esclusa ogni responsabilità della Regione Lazio ove, per qualsiasi motivo, non pervenga entro il termine perentorio indicato nella presente lettera di invito. Pertanto, per la ricevibilità dell'offerta fanno fede la data e l'ora di ricezione della busta all'indirizzo sopra indicato.

4.1. CONTENUTO DELL'OFFERTA

Il plico dovrà contenere al suo interno due buste, a loro volta sigillate e controfirmate sui lembi di chiusura, denominate rispettivamente **"A - Documentazione"** e **"B - Offerta economica"**:

1. La busta **"A - Documentazione"** dovrà contenere, a pena di esclusione:
 - A. una **Dichiarazione sostitutiva di certificazione**, ai sensi e per gli effetti degli art. 46, 47 e 76 del DPR 445/2000, redatta conformemente all'**Allegato 1** del presente Avviso.
 - B. **assegno circolare** a titolo di cauzione provvisoria pari al 10% del valore a base d'asta dell'immobile, secondo le modalità precisate al successivo punto 4.2;
 - C. **Informativa sulla privacy** di cui all'**Allegato 3** del presente Avviso debitamente sottoscritta per presa visione;
2. La busta **"B - Offerta economica"** dovrà contenere, a pena d'esclusione, l'Offerta cartacea redatta conformemente all'**Allegato 2** del presente Avviso, debitamente compilata e firmata dal legale rappresentante del concorrente.

L'offerta economica deve indicare il prezzo a corpo, proposto per l'acquisto dell'immobile in vendita, espresso in cifre e in lettere; in caso di discordanza tra l'offerta espressa in cifre e quella espressa in lettere, avrà valore quella più vantaggiosa per l'Amministrazione.

Il prezzo offerto deve essere pari o superiore a quello posto a base d'asta, essere espresso in euro e non deve riportare cifre decimali. Le cifre decimali eventualmente indicate saranno considerate come non apposte e, pertanto, non saranno tenute in considerazione.

A pena di esclusione, l'offerta economica deve essere sottoscritta in modo leggibile e per esteso ed è **vincolante e irrevocabile per l'offerente** sino al 180° giorno successivo alla scadenza del termine ultimo per la presentazione delle offerte.

4.2. CAUZIONE PER L'OFFERTA

I partecipanti all'Asta dovranno, a pena di esclusione, costituire a garanzia dell'Offerta a favore della Regione Lazio, una cauzione per un importo pari al 10% del prezzo base d'asta del terreno per cui intendono presentare l'offerta, ovvero pari a € 2.800,00 per arrotondamento.

La cauzione dovrà essere costituita, a pena di esclusione, mediante assegno circolare emesso da



DIREZIONE REGIONALE

TRASPORTI, MOBILITA', TUTELA DEL TERRITORIO E AUTORITA' IDRAULICA, DEMANIO E PATRIMONIO

istituto bancario o equivalente assegno postale recante la clausola di non trasferibilità intestato a Regione Lazio.

In caso di aggiudicazione del terreno, la Regione tratterrà la cauzione prestata all'atto di presentazione dell'offerta a titolo di caparra.

4.2.1 RESTITUZIONE DELLE CAUZIONI

Al termine della procedura, nello stesso giorno d'Asta, si provvederà a restituire l'assegno comprovante la costituzione della cauzione, *brevi manu*, ai non aggiudicatari. In assenza dei non aggiudicatari, la cauzione resterà in deposito presso la Regione sino alla restituzione in via diretta all'avente diritto.

La cauzione verrà restituita all'aggiudicatario dell'asta successivamente alla stipula del rogito di compravendita o sarà incassata in conto prezzo successivamente alla stipula di questo.

La cauzione verrà restituita o imputata nell'ammontare pari a quello corrisposto senza il riconoscimento di interessi o altre somme a qualsiasi titolo pretese.

5. PROCEDURA DI SVOLGIMENTO DELL'ASTA

Il giorno 12/12/2025, alle ore 11.30, presso la sala "Biancospino", al piano terra dell'edificio A5c della sede regionale di **via di Camporomano n. 65, in Roma**, in **seduta pubblica**, il Funzionario dell'Area "Gestione e valorizzazione dei beni patrimoniali. Gestione dei beni confiscati alla criminalità.", assistito da un dipendente con funzioni di segretario verbalizzante, procederà all'**apertura delle offerte** pervenute in tempo utile **in seduta pubblica**.

Nel corso di tale seduta, previo riscontro della relativa integrità, si procederà all'apertura della busta "A", alla verifica della documentazione contenuta e della cauzione provvisoria. In caso di irregolarità formali si potrà esercitare il c.d. "soccorso istruttorio" richiedendo all'offerente la necessaria documentazione integrativa. In tal caso la seduta potrà essere sospesa e rinviata successivamente alla presentazione della predetta documentazione.

Di seguito, si procederà all'esame delle offerte economiche e all'eventuale esclusione di quelle irregolari o inammissibili.

Si procederà, quindi:

- in caso di presentazione di un'unica Offerta valida, all'aggiudicazione dell'immobile a favore dell'unico soggetto Offerente, a condizione che essa non sia inferiore al prezzo a base d'asta;
- in caso di presentazione di più Offerte valide all'aggiudicazione dell'immobile, a favore del soggetto che risulterà aver presentato la valida Offerta di valore più elevato;
- nel solo caso in cui risulteranno presentate più Offerte valide di pari importo collocate ex



DIREZIONE REGIONALE

TRASPORTI, MOBILITÀ, TUTELA DEL TERRITORIO E AUTORITÀ IDRAULICA, DEMANIO E PATRIMONIO

aequo al primo posto in graduatoria, si procederà, seduta stante, con estrazione a sorte; Qualora i requisiti di partecipazione in capo all'Aggiudicatario risultino comprovati, il Direttore della "Direzione Trasporti, Mobilità, Tutela del territorio e Autorità Idraulica, Demanio e patrimonio", con propria determinazione, procederà all'aggiudicazione definitiva della procedura.

L'aggiudicazione definitiva ed efficace non produce alcun effetto traslativo della proprietà, che si realizzerà soltanto con l'integrale pagamento del prezzo di acquisto e la stipula del contratto definitivo di compravendita.

L'avviso sull'esito della procedura sarà pubblicato sul sito internet della Regione Lazio, nella sezione Demanio e Patrimonio – Alienazioni".

Il Verbale d'Asta non ha valore di contratto. Gli effetti contrattuali e traslativi si produrranno solo al momento della stipula del contratto di compravendita con il contestuale pagamento integrale del prezzo di acquisto. La Regione Lazio, pertanto, non assumerà alcun obbligo verso l'aggiudicatario che rimarrà, invece, vincolato alla propria Offerta e ai conseguenti obblighi derivanti dall'aggiudicazione.

In ogni caso, sarà cura di tutti i soggetti interessati prendere visione di eventuali avvisi pubblicati e di informarsi sul risultato della procedura sulla citata pagina web.

6. COSTITUZIONE DELLA CAPARRA CONFIRMATORIA DA PARTE DELL'AGGIUDICATARIO

L'Aggiudicatario, entro il termine essenziale di quindici giorni dalla data dell'aggiudicazione definitiva, dovrà costituire a favore della Regione Lazio, a pena di decadenza dall'aggiudicazione e di incameramento della cauzione prestata, un'ulteriore cauzione di importo pari al 10% del prezzo di aggiudicazione. L'ulteriore cauzione deve essere costituita, a pena di esclusione, con le medesime modalità previste al precedente paragrafo 4.2.

Ai fini del rispetto del suddetto termine, è onere dell'Aggiudicatario essere presente all'asta o informarsi sul risultato dell'asta, a pena di decadenza dall'aggiudicazione e di incameramento delle cauzioni prestate.

In caso di inadempimento dell'aggiudicatario definitivo agli obblighi sopra previsti, Regione Lazio potrà, a suo insindacabile giudizio, incamerare le cauzioni prestate ed indire una nuova Asta alle stesse condizioni della precedente, oppure aggiudicare il bene al soggetto che abbia presentato la seconda valida offerta di importo più elevato o di pari importo rispetto a quella risultata aggiudicataria, il tutto salvo il risarcimento del maggior danno. In tale ipotesi il nuovo aggiudicatario, entro il termine essenziale, nell'interesse della Regione Lazio, di quindici giorni dalla ricezione della comunicazione dell'aggiudicazione definitiva in proprio favore, dovrà costituire, con gli stessi mezzi e modalità sopra indicate la cauzione prevista a carico dell'aggiudicatario.



DIREZIONE REGIONALE

TRASPORTI, MOBILITÀ, TUTELA DEL TERRITORIO E AUTORITÀ IDRAULICA, DEMANIO E PATRIMONIO

7. FACOLTÀ E RISERVE IN FAVORE DELLA REGIONE LAZIO

La Regione Lazio si riserva comunque, in ogni momento della procedura e fino alla stipula del contratto, la facoltà di sospendere e/o non dare ulteriore corso agli atti della procedura d'asta e all'aggiudicazione, per motivate ragioni, senza che gli offerenti o gli Aggiudicatari possano avanzare alcuna pretesa nei suoi confronti, fermo restando l'obbligo alla restituzione delle cauzioni e delle spese relative alla procedura d'asta da parte dell'Amministrazione.

8. STIPULA DEL CONTRATTO DI COMPRAVENDITA

Il contratto di compravendita tra la Regione Lazio proprietaria e l'Aggiudicatario è stipulato, innanzi al Notaio che sarà individuato da quest'ultimo, entro il termine di novanta giorni decorrenti dalla data dell'aggiudicazione definitiva, termine essenziale nell'interesse della Regione Lazio.

Il contratto verrà stipulato presso gli uffici della Direzione regionale "Trasporti, Mobilità, Tutela del territorio e Autorità Idraulica, Demanio e patrimonio", ubicati presso la sede regionale di Roma in via Camporomano 65, nel giorno e nell'ora da concordarsi almeno quindici giorni prima della data di stipula.

Il termine indicato è da ritenersi essenziale nell'interesse della Regione Lazio. In mancanza di quanto sopra, il nuovo aggiudicatario sarà automaticamente decaduto dall'aggiudicazione del terreno e la Regione Lazio, a suo insindacabile giudizio, potrà scegliere se indire una nuova asta alle stesse condizioni della precedente ovvero seguire la stessa

Si precisa che sul sito web della Regione Lazio, nella sezione "argomenti/demanio e patrimonio/alienazioni e locazioni/aste" raggiungibile al seguente *link*: <https://www.regione.lazio.it/demanio-patrimonio/alienazioni/avvisi-vendita-aste-pubbliche> è possibile consultare tutta la documentazione relativa alle aste (avviso d'asta, disciplinare d'asta, relativi moduli di partecipazione, etc.).

Per ulteriori informazioni è possibile rivolgersi al **Responsabile del procedimento** per la Regione Lazio: Federico De Angelis – e-mail federicodeangelis@regione.lazio.it - telefono 06.5168.5401-5836-6212.

ALLEGATO 1
AVVISO D'ASTA

Il/i sottoscritto/i _____
 nato il ____/____/____ a _____ (____) e residente a _____
 in via _____ n. _____
 Codice Fiscale _____, ai sensi degli artt. 46 e 47 del
 DPR 445/2000

DICHIARA**di partecipare:**

- ☐ per proprio conto;
- ☐ per conto di altra/altre persona/e fisiche di cui si allega originale della procura speciale autenticata;
- ☐ per conto della Società/Ditta/altro soggetto giuridicocon sede in.....
 piva/Cf..... in qualità di rappresentante legale (allegare documentazione comprovante);

DICHIARA ALTRESI'

- ☐ di essere consapevole che in caso di mendaci dichiarazioni il d.p.r. 445/2000 prevede sanzioni penali e decadenza dai benefici (artt. 75 e 76) e informato/a che i dati forniti saranno utilizzati ai sensi del d.lgs 196/2003;
- ☐ che non sussistono a proprio carico, ovvero a carico dei soggetti legittimati all'acquisto sopra indicati, sentenze definitive di condanna che determinino incapacità a contrattare con la Pubblica Amministrazione, ai sensi dell'art. 32-quater del codice penale;
- ☐ che non sono state commesse violazioni gravi, definitivamente accertate, relativamente all'obbligo di pagamento di imposte e tasse secondo le vigenti disposizioni di legge in materia;
- ☐ di non essere interdetto, inabilitato o fallito e che non sono in corso procedure per la dichiarazione di una delle suddette situazioni, in base alle vigenti norme di settore;
- ☐ che la Società/Ditta rappresentata non si trova in stato di fallimento, liquidazione coatta, concordato preventivo sottoposta a qualunque altra procedura che ne determini l'insolvenza o la cessazione dell'attività, ovvero che non sia destinataria di provvedimenti giudiziari che applicano le sanzioni amministrative di cui al D. lgs. 231/2001;
- ☐ che a proprio carico non sussistono le cause di decadenza, divieto o sospensione di cui all'art. 67 del D.lgs. 159/2011;
- ☐ di indicare la seguente casella di pecper ogni eventuale comunicazione inerente la procedura a cui si chiede di partecipare, fermo restando l'obbligo

ALLEGATO 1
AVVISO D'ASTA

- ☐ per il partecipante di prendere visione di eventuali avvisi pubblicati e di informarsi sul risultato della procedura sulla pagina web: <https://www.regione.lazio.it/demanio-patrimonio/alienazioni/avvisi-vendita-aste-pubbliche>.

Luogo _____ Data ____/____/____

Firma

OFFERTA ECONOMICA**IL SOTTOSCRITTO/ I SOTTOSCRITTI:**

NOME		COGNOME	
DATA DI NASCITA		COMUNE DI NASCITA	PROVINCIA
RECAPITO TELEFONICO / FAX		E-MAIL / PEC	
CODICE FISCALE			
INDIRIZZO DI RESIDENZA		CIVICO	
COMUNE	PROVINCIA	CAP	

Da compilare in caso di acquisto effettuato da più soggetti

NOME		COGNOME	
DATA DI NASCITA		COMUNE DI NASCITA	PROVINCIA
RECAPITO TELEFONICO / FAX		E-MAIL / PEC	
CODICE FISCALE			
INDIRIZZO DI RESIDENZA		CIVICO	
COMUNE	PROVINCIA	CAP	

Questi i recapiti ai quale dovrà essere trasmessa qualsiasi comunicazione ai fini della presente proposta.

ALLEGATO 2
AVVISO D'ASTA**DICHIARA/DICHIARANO DI PRESENTARE L'OFFERTA, CON CONSAPEVOLEZZA DELLE SANZIONI PENALI PREVISTE IN CASO DI FALSA DICHIARAZIONE, IN QUALITA' DI:**☐ Offerente/I

Oppure

☐ Rappresentante legale o procuratore speciale di:

DATI DEL SOGGETTO RAPPRESENTATO		
NOME COGNOME (o DENOMINAZIONE o RAGIONE SOCIALE)		
(REGISTRO DELLE IMPRESE)		
RECAPITO TELEFONICO / FAX	E-MAIL / PEC	
CODICE FISCALE (PARTITA IVA)		
INDIRIZZO DI RESIDENZA (SEDE LEGALE)		CIVICO
COMUNE	PROVINCIA	CAP

CHIEDE/CHIEDONO DI:

partecipare all'asta indetta il giorno__/_/___ presso gli uffici della Regione Lazio siti in Roma..... per l'alienazione lotto immobiliare sito in

ALLEGATO 2
AVVISO D'ASTA**SI IMPEGNA/IMPEGNANO IRREVOCABILMENTE, IN CASO DI AGGIUDICAZIONE, AD ACQUISTARE
IL SEGUENTE IMMOBILE (OFFERTA PER LOTTO SINGOLO):**

NUMERO DEL LOTTO (da compilare solo in caso di asta riguardante più lotti)				
COMUNE DI UBICAZIONE DEL LOTTO		PROVINCIA		CAP
INDIRIZZO	CIVICO	FOGLIO	PARTICELLA	SUBALTERNO
Ad un prezzo pari ad euro				
IN CIFRE		IN LETTERE		

DICHIARA/DICHIARANO INOLTRE:

- a) di aver preso conoscenza e di accettare tutto quanto previsto e contenuto nell' Avviso d'Asta ed in particolare di:
- aver preso conoscenza di tutti i documenti (amministrativi, tecnici, catastali, urbanistici, ecc.) disponibili presso l'Ente ed anche, in parte, presso il sito *web* indicato nell' Avviso d'Asta;
 - accettare integralmente, in caso di aggiudicazione, la situazione di fatto e di diritto nonché quella edilizia ed urbanistica in essere del bene per cui viene presentata l'offerta e assumersi esplicitamente tutti gli eventuali oneri, rischi e costi;
 - aver preso conoscenza e di accettare il fatto che la Regione Lazio è esonerata dalla consegna dei documenti relativi alla proprietà, o al diritto sul bene e alla regolarità urbanistica, edilizia e fiscale degli stessi così come previsto dal Decreto "Sblocca Italia" (D.L. N. 133/2014 convertito in legge 11 novembre 2014 n. 164);
 - aver preso conoscenza e di accettare il fatto che, ai sensi dell'art. 7, comma 2-quinquies del decreto legge 28 marzo 1997, n. 79 convertito con modificazioni dalla Legge 28 maggio 1997, n. 140 la Regione Lazio, pubblico venditore, è esonerata dalla consegna dei documenti relativi alla proprietà, o al diritto sul bene e alla regolarità urbanistica, edilizia e fiscale dello stesso producendo apposite dichiarazioni di titolarità del diritto e di regolarità urbanistica;
 - essere a conoscenza che, in caso di aggiudicazione dell'immobile oggetto delle vendite, l'Offerta avrà efficacia vincolante ed irrevocabile fino al 90° giorno successivo alla data di aggiudicazione;
 - aver preso conoscenza e di accettare il fatto che l'aggiudicazione non produce alcun effetto contrattuale e traslativo, e che tale effetto si realizzerà solamente con la stipula del contratto definitivo di compravendita e con il contestuale integrale pagamento del prezzo di acquisto;
 - aver preso conoscenza e di accettare il fatto che entro il termine essenziale nell'interesse della Regione, di quindici giorni dalla data di aggiudicazione, ovvero, a seconda del caso, dalla ricezione da parte dell'aggiudicatario della comunicazione dell'esito dell'Asta, quest'ultimo dovrà, a pena di decadenza dall'aggiudicazione e di incameramento della cauzione, salvo il risarcimento dei maggiori danni, provvedere, con gli stessi mezzi indicati al punto 6 dell'Avviso, ad integrare il deposito cauzionale di un ulteriore importo pari al 10% del prezzo di aggiudicazione del Lotto aggiudicato;

ALLEGATO 2
AVVISO D'ASTA

- essere a conoscenza che la Regione Lazio può, in ogni momento della procedura, sospendere e/o non dare ulteriore corso agli atti della procedura d'asta, all'aggiudicazione ed alla stipula del contratto, senza che gli offerenti e/o gli aggiudicatari possano avanzare alcuna pretesa nei confronti dell'Ente stesso;
- essere a conoscenza che gli offerenti e/o gli aggiudicatari, nelle ipotesi di cui sopra, non potranno avanzare alcuna pretesa nei confronti della Regione Lazio per mancato guadagno e/o per i costi sostenuti per la presentazione dell'Offerta;
- aver preso conoscenza ed accettare il fatto che, in caso di aggiudicazione dell'immobile oggetto della vendita, la stipula del contratto di compravendita ed il pagamento integrale del prezzo dovranno avvenire entro il termine essenziale, nell'interesse della Regione Lazio, di 90 giorni dalla data di aggiudicazione e che la mancata sottoscrizione del contratto per fatto dell'aggiudicatario e/o il mancato pagamento del prezzo di acquisto comporteranno la decadenza dall'aggiudicazione e la conseguente perdita del diritto alla restituzione delle cauzioni prestate.

La presente Offerta Economica è vincolante, valida ed irrevocabile fino alla data fissata nel Bando d'Asta quale termine per la presentazione dell'Offerta e, nel caso in cui il sottoscritto sarà dichiarato aggiudicatario fino al 180° giorno successivo alla data di aggiudicazione.

In fede

Luogo

Data

Firma/e

N.B.: è obbligatorio allegare fotocopia di validi documenti di riconoscimento, sottoscritti in originale da ciascun offerente.

ALLEGATO 2
AVVISO D'ASTA**DICHIARAZIONE SOSTITUTIVA DI ATTO NOTORIO**

La Dichiarazione Sostitutiva di Atto Notorio, da compilarsi in caso di Offerta presentata dal legale rappresentante del soggetto offerente, dovrà essere redatta su carta semplice conformemente al seguente schema.

IL SOTTOSCRITTO:

NOME		COGNOME	
DATA DI NASCITA		COMUNE DI NASCITA	PROVINCIA
RECAPITO TELEFONICO / FAX		E-MAIL / PEC	
CODICE FISCALE			
INDIRIZZO DI RESIDENZA		CIVICO	
COMUNE	PROVINCIA	CAP	

IN QUALITA' DI RAPPRESENTANTE LEGALE DI:

(nel seguito anche il "Soggetto Rappresentato") i cui dati, se diversi dallo scrivente, sono i seguenti:

NOME, DENOMINAZIONE O RAGIONE SOCIALE			
REGISTRO DELLE IMPRESE			
RECAPITO TELEFONICO / FAX		E-MAIL / PEC	
CODICE FISCALE / PARTITA IVA			
SEDE LEGALE / INDIRIZZO DI RESIDENZA		CIVICO	
COMUNE	PROVINCIA	CAP	

CONSAPEVOLE DELLE SANZIONI PENALI PREVISTE IN CASO DI FALSA DICHIARAZIONE, DICHIARA CHE:

- 1) di essere la persona designata a rappresentare e ad impegnare legalmente il Soggetto Rappresentato nella presentazione dell'Offerta;
- 2) che il Soggetto Rappresentato non si trova in stato di fallimento, liquidazione o situazioni equivalenti e che non sono pendenti in relazione al medesimo domande di concordato né amministrazione controllata.

Luogo

Data

Firma/e

ALLEGATO 2
AVVISO D'ASTA**DICHIARAZIONE SOSTITUTIVA DI CERTIFICAZIONE (ex Art. 46 del DPR n. 445/00) di ISCRIZIONE AL REGISTRO DELLE IMPRESE DELLA CAMERA DI COMMERCIO****IL SOTTOSCRITTO:**

NOME		COGNOME	
DATA DI NASCITA		COMUNE DI NASCITA	PROVINCIA
RECAPITO TELEFONICO / FAX		E-MAIL / PEC	
CODICE FISCALE			
INDIRIZZO DI RESIDENZA		CIVICO	
COMUNE	PROVINCIA	CAP	
IN QUALITA' DI (titolare, legale rappresentante, procuratore, institore, altro)			
DELL'IMPRESA			

CONSAPEVOLE DELLE SANZIONI PENALI PREVISTE IN CASO DI FALSA DICHIARAZIONE AI SENSI DELL'ART. 46 DEL D.P.R. 445/2000**DICHIARA CHE L'IMPRESA:**

➤ è regolarmente iscritta presso:

IL REGISTRO DELLE IMPRESE CAMERA DI COMMERCIO, INDUSTRIA, ARTIGIANATO E AGRICOLTURA DI		
NUMERO DI ISCRIZIONE	DATA DI ISCRIZIONE	REA
CODICE FISCALE / PARTITA IVA		
CON SEDE IN		CIVICO
COMUNE	PROVINCIA	CAP
FORMA GIURIDICA ATTUALE		
OGGETTO SOCIALE		
CAPITALE SOCIALE IN EURO		

➤ gode del pieno e libero esercizio dei propri diritti, non è in stato di liquidazione, fallimento o concordato preventivo, non ha in corso alcuna procedura prevista dalla legge fallimentare e tali procedure non si sono verificate nell'ultimo quinquennio antecedente la data della gara.

La presente dichiarazione riporta le notizie/dati iscritte nel registro delle imprese alla data odierna.

Autorizzazione ed informativa del Regolamento 2016/679/UE e successive modifiche e integrazioni: i dati sopra riportati sono prescritti dalle disposizioni vigenti ai fini del procedimento per il quale sono richiesti e verranno utilizzati esclusivamente per tale scopo, anche come previsto al punto 7 del vigente Disciplinare.

Luogo

Data.....Firma_____



Versione (n. 1.0)
Data 22/07/2025

INFORMATIVA SUL TRATTAMENTO DEI DATI PERSONALI
ai sensi dell'art. 13 e 14 del Regolamento (UE) 2016/679

Gestione contratti di concessione, locazione e alienazione immobili di proprietà della Regione

Gentile cittadino/a,





nel rispetto del principio di trasparenza previsto dal Regolamento europeo 2016/679 in materia di protezione dei dati personali ("RGPD", anche cd. "GDPR"), con questa informativa la Giunta Regionale del Lazio (in seguito anche il "Titolare" del trattamento) Le fornisce notizie sulle modalità con le quali vengono trattati informazioni e dati che riguardano la sua persona (di seguito anche "interessato").

Si descrivono pertanto le modalità e le finalità di trattamento dei dati personali relativi le attività relative alla gestione dei contratti di concessione, locazione e alienazione immobili di proprietà della Regione. Il Regolamento regionale del 4 Aprile 2012, n. 5, detta le regole relativamente alle modalità e strumenti operativi per l'alienazione e la locazione dei beni immobili, appartenenti al patrimonio disponibile della Regione Lazio ricompresi nell'Inventario regionale. Le richieste di acquisto di beni immobili aventi un valore inferiore a centocinquanta mila euro e le richieste di locazione aventi un canone inferiore a diecimila euro annui, sono pubblicate sul sito web della Regione per la durata di venti giorni al fine di acquisire eventuali ulteriori manifestazioni d'interesse all'acquisto. Trascorso tale termine senza che siano pervenute altre manifestazioni d'interesse, l'alienazione potrà essere negoziata con il richiedente iniziale, ponendo la base della procedura al prezzo di stima determinato dalla Regione. I soggetti interessati compilano la manifestazione d'interesse presente sul sito della Regione. La Regione, inoltre, salvo quanto previsto dal Regolamento in merito al diritto di prelazione e di opzione, procede all'alienazione dei beni immobili disponibili attraverso aste pubbliche, ai sensi dell'art. 4 del Regolamento regionale n. 5/2012, assicurando la massima pubblicità all'avviso d'asta che viene pubblicato sul Bollettino ufficiale della Regione, sul sito web istituzionale e, qualora se ne ravvisi la necessità, su almeno due quotidiani di cui uno a diffusione nazionale.

La Regione Lazio è impegnata a proteggere e a salvaguardare qualsiasi dato personale; agisce nell'interesse delle persone e tratta i loro dati con correttezza e trasparenza, per fini leciti e tutelando la loro riservatezza ed i loro diritti.

Per queste ragioni Le fornisce i recapiti necessari per contattare il Titolare o il DPO in caso di domande sui suoi dati personali.

	<p>TITOLARE DEL TRATTAMENTO E DATI DI CONTATTO</p> <p>il Titolare del trattamento è la Regione Lazio, con sede in Via Rosa Raimondi Garibaldi 7, 00145 Roma, contattabile come di seguito:</p> <ul style="list-style-type: none"> - telefono URP-Ufficio Relazioni con il Pubblico: 06/99500 - modulo di contatto disponibile alla seguente url: https://scrivirpnr.regione.lazio.it/ - e-mail: urp@regione.lazio.it - PEC: urp@pec.regione.lazio.it .
	<p>RESPONSABILE DELLA PROTEZIONE DEI DATI ("DPO")</p> <p>La Regione Lazio ha incaricato un Responsabile della Protezione dei Dati (RPD), più comunemente conosciuto con l'acronimo inglese "DPO" (Data Protection Officer), che è contattabile alla e-mail istituzionale: dpo@regione.lazio.it .</p>
	<p>CATEGORIE DI DATI PERSONALI TRATTATI</p> <p><i>[X] Dati anagrafici (nome, cognome, sesso, data di nascita, luogo di nascita, codice fiscale)</i> <i>[X] Dati di contatto (indirizzo postale o di posta elettronica, numero di telefono fisso o mobile)</i></p>

	LIBERTA' O OBBLIGO DI FORNIRE I DATI E CONSEGUENZE Il conferimento dei dati personali sopra indicati è necessario per l'espletamento della procedura di alienazione/locazione/concessione dei beni immobili. La mancata indicazione dei dati personali necessari potrebbe pertanto precludere il perfezionamento della procedura				
	FINALITÀ E BASE GIURIDICA DEL TRATTAMENTO <table border="1"> <thead> <tr> <th data-bbox="376 649 890 683">FINALITÀ</th><th data-bbox="890 649 1407 683">BASE GIURIDICA</th></tr> </thead> <tbody> <tr> <td data-bbox="376 683 890 969"> 1. Finalità amministrative relative alla gestione dei contratti di concessione, locazione e alienazione immobili di proprietà della Regione. </td><td data-bbox="890 683 1407 969"> - <i>all'interno dell'art. 6 del GDPR per Interesse pubblico (ex art. 6, par. 1, lett. c) ed e) e par. 3, lett. a) e b) del GDPR);</i> <i>L.R.13/1984 art.3; L.R.12/2016 art.19; R.R. n.1/2002 art.518; L.R. 9/2005 art.52; L.R. 4/2006 art.20; R.R. 5/2012 artt. 4, 6, 7, 8, 9 bis, 9 ter, 10; R.R. 20/2017. D.G.R. 619/2020 artt. 1, 2, 8.</i> </td></tr> </tbody> </table>	FINALITÀ	BASE GIURIDICA	1. Finalità amministrative relative alla gestione dei contratti di concessione, locazione e alienazione immobili di proprietà della Regione.	- <i>all'interno dell'art. 6 del GDPR per Interesse pubblico (ex art. 6, par. 1, lett. c) ed e) e par. 3, lett. a) e b) del GDPR);</i> <i>L.R.13/1984 art.3; L.R.12/2016 art.19; R.R. n.1/2002 art.518; L.R. 9/2005 art.52; L.R. 4/2006 art.20; R.R. 5/2012 artt. 4, 6, 7, 8, 9 bis, 9 ter, 10; R.R. 20/2017. D.G.R. 619/2020 artt. 1, 2, 8.</i>
FINALITÀ	BASE GIURIDICA				
1. Finalità amministrative relative alla gestione dei contratti di concessione, locazione e alienazione immobili di proprietà della Regione.	- <i>all'interno dell'art. 6 del GDPR per Interesse pubblico (ex art. 6, par. 1, lett. c) ed e) e par. 3, lett. a) e b) del GDPR);</i> <i>L.R.13/1984 art.3; L.R.12/2016 art.19; R.R. n.1/2002 art.518; L.R. 9/2005 art.52; L.R. 4/2006 art.20; R.R. 5/2012 artt. 4, 6, 7, 8, 9 bis, 9 ter, 10; R.R. 20/2017. D.G.R. 619/2020 artt. 1, 2, 8.</i>				
	PERIODO DI CONSERVAZIONE Salva la necessità di conservazione ulteriore in caso di contenzioso legale ed esigenze difensive, i dati trattati sono conservati: - per la finalità di cui al n. 1 per un periodo pari a 10 anni In ogni caso, in ossequio al principio di limitazione della conservazione (art. 5.1, lett. e) del RGPD), i suoi dati saranno conservati per un periodo non superiore a quello necessario per il perseguimento delle finalità sopra menzionate. Verrà verificata costantemente l'adeguatezza, la pertinenza e l'indispensabilità dei dati rispetto al rapporto, alla prestazione, all'incarico o al servizio in corso, da instaurare o cessati, anche con riferimento ai dati che Lei fornisce di propria iniziativa. Pertanto, anche a seguito di verifiche, le informazioni e i dati che risultano eccedenti o non pertinenti o non indispensabili non saranno utilizzati, salvo che per l'eventuale conservazione a norma di legge del documento che li contiene.				
	DESTINATARI Il trattamento dei Suoi dati personali avverrà a cura delle persone preposte al relativo procedimento, in maniera manuale/cartacea, con procedure anche informatizzate e con l'intervento umano, nei modi e nei limiti necessari per perseguire le predette finalità. L'elenco dei destinatari, riportato nel registro delle attività di trattamento, è mantenuto aggiornato e disponibile in caso di accertamenti anche da parte del Garante per la Privacy. I soggetti che possono essere destinatari dei suoi dati personali sono: - Responsabili del trattamento il Titolare si avvale di soggetti esterni: Società Laziocrea S.p.A.; in ossequio all'art. 28 GDPR, tra le parti vengono stipulati per iscritto dei contr-atti giuridici specifici sulla protezione dei dati nell'ambito dei quali il Titolare fornisce istruzioni, compiti ed oneri in capo a tali soggetti. Al fine di rispettare il GDPR e tutelare i diritti e le libertà delle persone, il Titolare ricorre unicamente a Responsabili del trattamento che presentino garanzie sufficienti (conoscenza specialistica, esperienza, capacità e affidabilità) per mettere in atto misure tecniche e organizzative adeguate alla sicurezza di informazioni e dati personali e garantire la protezione degli interessati. - Autorizzati al trattamento: i suoi dati personali saranno trattati da persone interne all'organizzazione del Titolare (es. dirigenti, dipendenti e ausiliari, componenti degli organi di governo e di controllo) previamente individuati e nominati quali "Autorizzati" al trattamento, a cui sono impartite idonee istruzioni in ordine a				



Versione (n. 1.0)

Data 22/07/2025

	<p>misure, accorgimenti, modus operandi, tutti volti alla concreta protezione dei dati personali. La possibilità di accedere ai dati è limitata ai soli soggetti effettivamente legittimati.</p> <p>- Eventuali altri destinatari: altre volte i suoi dati personali potranno essere comunicati a soggetti che li tratteranno in “completa autonomia” quali: rappresentanti legali, privati cittadini, etc.</p> <p>In ogni caso, i dati personali potranno essere comunicati o diffusi solo in adempimento a obblighi di legge o di regolamento o di atti amministrativi generali (es.: L. 241/1990; D.lgs. n. 33/2013; etc.)</p>
	<p>TRASFERIMENTO VERSO PAESI TERZI (EXTRA UE) O ORGANIZZAZIONI INTERNAZIONALI</p> <p>Non è intenzione del Titolare trasferire i suoi dati personali verso Paesi non appartenenti allo Spazio Economico Europeo (SEE) o organizzazioni internazionali che possano pregiudicare il livello di protezione delle persone fisiche garantito dal GDPR.</p> <p>In ogni caso, in considerazione degli obblighi di cui al capo V del GDPR, i trasferimenti internazionali saranno consentiti in presenza di una decisione di adeguatezza (cfr. https://www.garanteprivacy.it/temi/trasferimento-di-dati-all-estero).</p>
	<p>DIRITTI DEGLI INTERESSATI</p> <p>Ai sensi degli articoli da 15 a 22 del GDPR, in relazione ai suoi dati personali, nei casi previsti, Lei ha il diritto di: accedere e chiederne copia; richiedere la rettifica; richiedere la cancellazione; ottenere la limitazione del trattamento; opporsi al trattamento; portabilità¹; non essere sottoposto a una decisione basata unicamente sul trattamento automatizzato.</p> <p>Per qualsiasi ulteriore informazione relativa al trattamento dei suoi dati personali, anche a seguito dell'aggiornamento della presente informativa, e per far valere i diritti a Lei riconosciuti dal GDPR, non esiti a contattare il Titolare o il DPO.</p>
	<p>RECLAMI</p> <p>È sempre possibile proporre reclamo al Garante per la protezione dei dati personali o di adire le opportune sedi giudiziarie (rispettivamente ai sensi degli artt. 77 e 79 GDPR).</p>

Il Direttore
della Direzione Regionale Trasporti, Mobilità,
Tutela del Territorio e Autorità Idraulica,
Demanio e Patrimonio

n.q. di Soggetto Titolare del trattamento dal

DERCOLE WANDA
2025.07.24 11.05.46
TITOLARE
CN=DERCOLE WANDA
C=IT
O=REGIONE LAZIO
V=25.41974/VATIT=80143420581
RSA/2048 bits

Icone realizzate da Osservatorio679 Lic CC BY

FINE INFORMATIVA

LA GIUNTA REGIONALE DEL LAZIO LA RINGRAZIA DELLA CONSULTAZIONE

¹ Ai sensi dell'art. 20, par. 3, del GDPR: “Tale diritto non si applica al trattamento necessario per l'esecuzione di un compito di interesse pubblico o connesso all'esercizio di pubblici poteri di cui è investito il titolare del trattamento.”